

Réunion de clôture JAEL-GEF

Jeudi, 11. avril 2024

9.15 à 17.15 Uhr, Bâle

**Grandir En Foyer (JAEL-GEF)
Que deviennent-ils?**

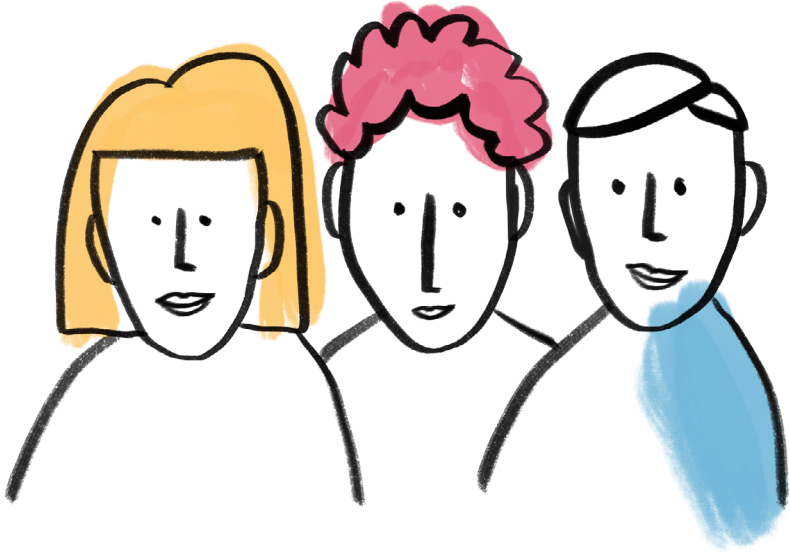

**Universität
Basel**

UPK

Universitäre
Psychiatrische Kliniken
Basel



universität
uulm

JAEL 

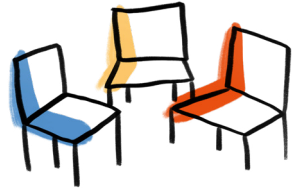

Mesdames et Messieurs

Lors de la réunion de clôture de l'enquête JAEL-GEF, nous présenterons les principales conclusions que nous avons pu établir sur le développement à long terme des jeunes.

Huit à dix ans après l'étude MAZ-REO, portant sur la santé mentale des enfants et des adolescents placés en institution, plus de 200 jeunes ont été réinterrogés à l'aide de questionnaires et d'entretiens psychométriques et qualitatifs. D'une part, les résultats de l'étude JAEL-GEF permettent de tirer des conclusions prospectives sur les facteurs de risque et de protection des jeunes en vue de parcours plus ou moins réussis. D'autre part, les résultats permettent également de tirer des conclusions rétrospective sur les facteurs de réussite et de contrainte liés à l'éducation en institution. En outre, les résultats ont été intégrés dans un programme d'apprentissage en ligne destiné aux personnels socio-éducatifs. Ce programme a été évalué de manière favorable et a été qualifié comme étant très utile dans la pratique socio-éducative.

La réunion, qui se déroulera en allemand, sera simultanément traduit en français.

Cordialement

Cyril Boonmann, Dr.
Coordinateur de Projet JAEL,
UPK Basel

Marc Schmid, PD Dr.
Psychologue en chef
recherche, UPK Basel

Klaus Schmeck, Prof. em.
Département de recherche
clinique, Université de Bâle

Jörg M. Fegert, Prof.
Directeur médical
Universitätsklinikum Ulm

Programme

Réunion de clôture JAEL-GEF

11. avril 2024, 9.15 à 17.15

Dès 9.15	Arrivée
9.45	Accueil salutations et questions d'organisation PD Dr. Marc Schmid, Prof. em. Klaus Schmeck
10.00	De MAZ.REO à JAEL-GEF conception de l'étude, méthode, recrutement, et appréciation de l'équipe JAEL-GEF Dr. Cyril Boonmann
10.40	Qui sont les jeunes que nous avons rencontrés ? impressions personnelles & sélection de résultats quantitatifs sur la biographie et la participation sociale des jeunes Dr. Delfine d'Huart
11.20	Petit pause
11.30	Parcours et facteurs de risque et de protection effets des expériences traumatisantes, des interruptions et de la troubles psychiques sur les parcours et la participation sociale des jeunes Dr. Süheyla Seker
12.15	Pause de midi
13.15	Qu'est-ce qui était important pour les jeunes pendant leur séjour au foyer et lors de leur transition vers une vie autonome ? sélection de résultats d'entretiens qualitatifs Melanie Binder



- 14.00 **Le programme d'apprentissage en ligne JAEL-GEF
conception, résultats de l'évaluation et appel à participer
à l'enquête**
Daniela Neichl
- 14.45 **Pause-café**
- 15.15 **Implications politiques et scientifiques**
PD Dr. Marc Schmid
- 15.45 **Discussion sur l'importance des résultats au niveau de la
politique professionnelle et de la science, accompagnée
de brefs exposés et de deux tables rondes.**
Modération:
Dr. Cyril Boonmann
Expert(e)s:
› Prof. Dr. Michael Mascenaere, IKJ Mayence
› Prof. Dr. Stefan Schnurr, Haute école de travail social du Nord-
Ouest, FHNW
› Thomas Wild, Responsable de l'internat scolaire de Heimgarten
› Prof. Dr. Jörg Fegert, Clinique universitaire d'Ulm
› Meryem Oezdirek, Responsable de l'association professionnelle
Integras
› Dr. Roland Gramigna, Office fédéral de la justice
› Beatrice Knecht Krüger, Responsable du centre de compétences
Leaving Care
- 16.45 **Remerciements**
PD Dr. Marc Schmid

Information additionnelle

Lieu

Kultur- und Begegnungs-
zentrum Union
Klybeckstrasse 95
4057 Basel

Organisation du congrès

Michèle Loeliger et Dr. Katharina Beck

Inscription

Nous vous prions de bien vouloir vous inscrire avant le 31 mars 2024 au moyen du formulaire d'inscription ([cliquez ici](#) ou scannez le code QR).



Cette réunion est gratuite grâce au généreux soutien de l'Office fédéral de la justice.

Accès en transports en commun

- › de Bâle, Badischer Bahnhof bus numéro 30 jusqu'à Feldbergstrasse
- › de Bâle, Gare CFF et Barfüsserplatz tram numéro 8 jusqu'à Bläsiring

Parking couvert dans le quartier:

- › Park and Ride Basel Badischer Bahnhof

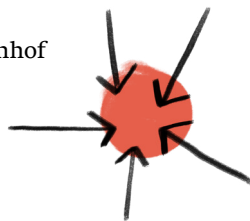

**Universitäre
Psychiatrische Kliniken
Basel**

Wilhelm Klein-Strasse 27
4002 Basel

Telefon +41 61 325 51 11
info@upk.ch
www.upk.ch